



Paso a paso

¡Inscríbete ya!

Acceso a la justicia con perspectiva de género

Ingresar a la página web www.iaen.edu.ec

En la parte superior de la web, aparece el curso de Educación Continua, presiona el botón amarillo que dice **CLICK AQUÍ**



1

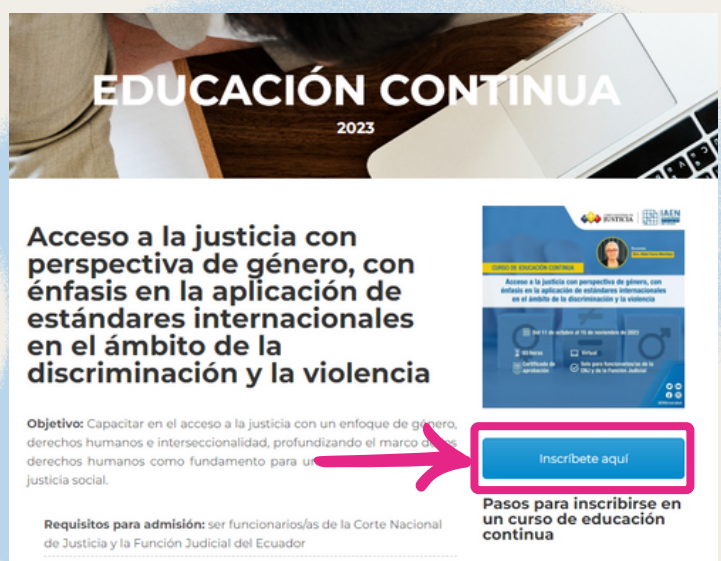

Presiona el botón azul Inscríbete aquí

El enlace te llevará a la página del curso de **Acceso a la justicia con perspectiva de género**. Ahí, del lado derecho, bajo el arte promocional, encontrarás el botón de **Inscríbete aquí**. Presiónalo.

2

Regístrate en el Campus Virtual

Se desplegará una pantalla que te pedirá registrarte en el Campus Virtual. Si ya tienes una cuenta, ingresa los datos requeridos. De lo contrario, presiona la palabra **Regístrate** y completa los datos que se solicitan.

3

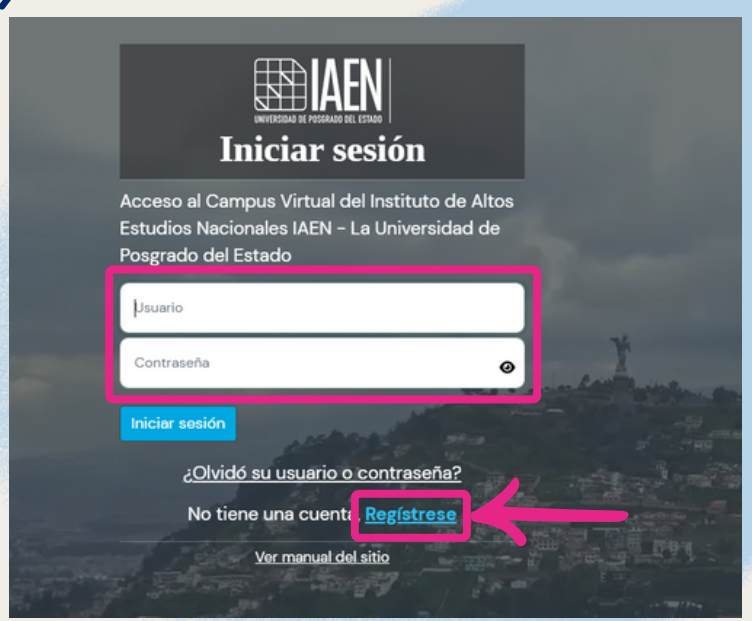

Ingresar al SIAAD

Ya dentro del Campus Virtual, mirarás tu nombre en la parte superior, y en la inferior se desplegarán los servicios que existen. Identifica el ícono que dice **SIAAD - Sistema Integrado Académico Administrativo**, haz click en este e ingresa.

4



Busca Educación Continua y Postula

Dentro del SIAAD encontrarás diversas opciones desplegadas en la columna del lado izquierdo. Ubica la que dice **Educación Continua**, y dentro de esta, presiona en **Postulación**.

5

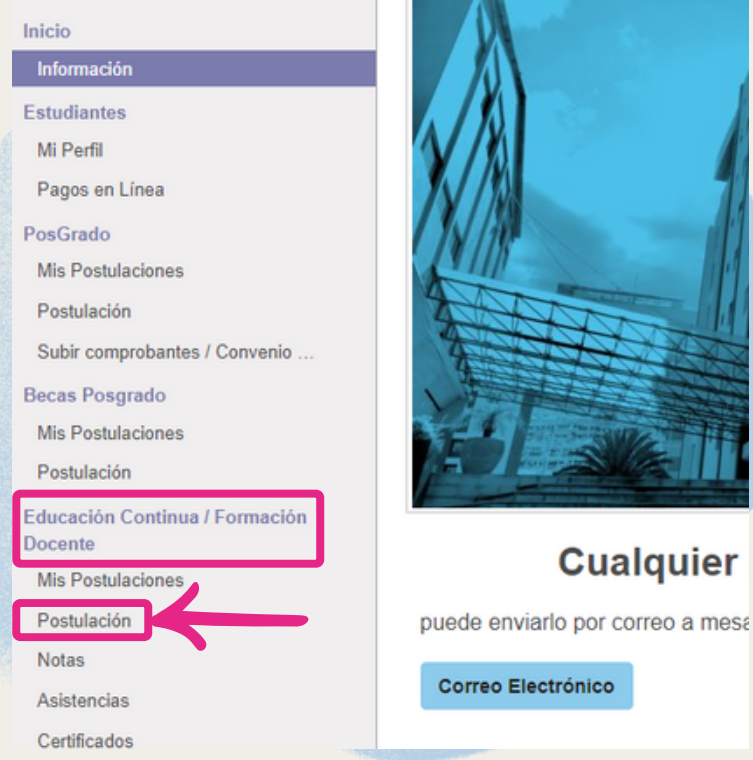

Si tienes inquietudes o dificultades en el proceso de inscripción, llámanos al

(2) 3829 900 ext. 444
Mesa de Ayuda Tecnológica



Paso a paso

¡Inscríbete ya!

Acceso a la justicia con perspectiva de género

Selecciona el curso en el que deseas participar

Se desplegarán los cursos habilitados para esta temporada. Selecciona el de **Acceso a la justicia con perspectiva de género**, presiona el botón que dice **Postularse**.

6

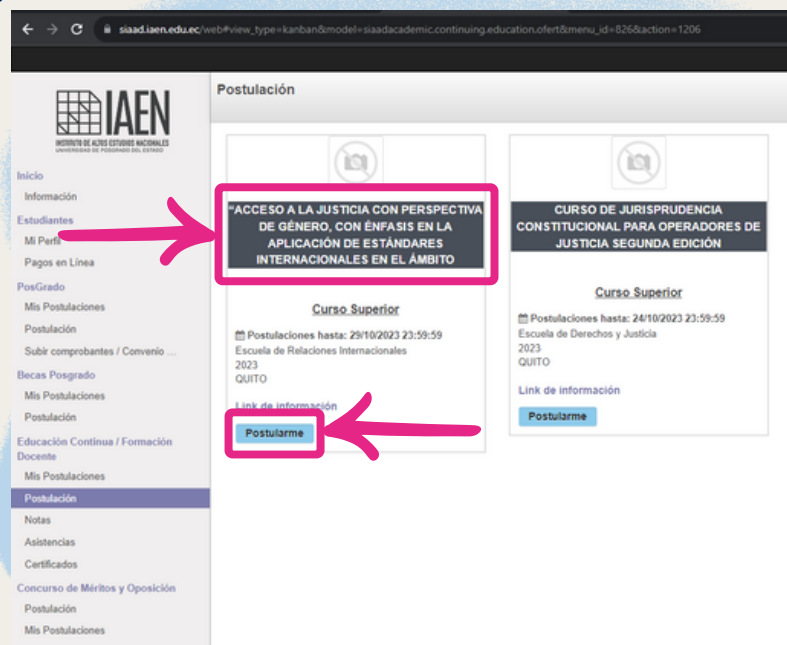

Completa tus datos

Al postular, una pestaña se desplegará y te pedirá completar tu información personal, hazlo. Al finalizar, presiona el botón rojo que dice **Guardar**.

7

Completar información

Nombres

Apellidos

Teléfono

Nivel de instrucción

Trabaja actualmente? Sí No

Sitio de trabajo

Cargo

Fecha de nacimiento 24/06/1985 La fecha de nacimiento puede ser actualizada desde la opción Mi Perfil

Tiene Discapacidad? No La información sobre discapacidad puede ser actualizado desde la opción Mi Perfil

Sexo Femenino El Sexo puede ser actualizado desde la opción Mi Perfil

Guardar

Registra tus pagos

Luego de completar los datos, se abrirá una pestaña para que registres tus pagos. Los pagos son a través de transferencia o depósito bancario. El proceso se encuentra en la página del curso (paso 2). Presiona el círculo pequeño que dice **Seleccione una opción**, ahí podrás mirar los dos comprobantes que debes subir. Presiona en el nombre de cada uno y sube los documentos.

8

Postulación

Oferta **ACCESO A LA JUSTICIA CON PERSPECTIVA DE GÉNERO, CON ÉNFASIS EN LA APLICACIÓN DE ESTÁNDARES INTERNACIONALES EN EL ÁMBITO (QUITO) (2023-10-30 - 2023-12-06)**

Estudiante OVANDO CASTILLO TERESA ANDREA

Documentos

Seleccione una opción Título de pregrado, vinculados con la administración de justicia, Convenio Especifico de Cooperación Institucion con la Corte Nacional.

De clic en el nombre del archivo para ver o subir el respectivo comprobante de pago. Cuando haya subido el/los archivos requeridos, debe dar clic en el botón de color rojo "Postularme" ubicado en la parte inferior.

Concepto	Archivo
CERTIFICADO (\$ 30.0) Obligatorio	
INSCRIPCIÓN (\$ 30.0) Obligatorio	

Postularme

Finaliza tu postulación

Podrás verificar que tus documentos se subieron de forma correcta pues sus nombres aparecerán en color azul, bajo el título de **Archivo**. Finalmente, presiona el botón rojo que dice **Postularme**, con ello se cierra el proceso.

9

Postulación

Oferta **ACCESO A LA JUSTICIA CON PERSPECTIVA DE GÉNERO, CON ÉNFASIS EN LA APLICACIÓN DE ESTÁNDARES INTERNACIONALES EN EL ÁMBITO (QUITO) (2023-10-30 - 2023-12-06)**

Estudiante OVANDO CASTILLO TERESA ANDREA

Documentos

Seleccione una opción Título de pregrado, vinculados con la administración de justicia, Convenio Especifico de Cooperación Institucion con la Corte Nacional.

De clic en el nombre del archivo para ver o subir el respectivo comprobante de pago. Cuando haya subido el/los archivos requeridos, debe dar clic en el botón de color rojo "Postularme" ubicado en la parte inferior.

Concepto	Archivo
CERTIFICADO (\$ 30.0) Obligatorio	Descargar "Documentos curso de Alda Faccio.pdf" (1.16 Mb)
INSCRIPCIÓN (\$ 30.0) Obligatorio	Descargar "Documentos curso de Alda Faccio.pdf" (1.16 Mb)

Postularme

Verifica tu inscripción

En la columna del lado derecho, en las opciones de **Educación Continua**, presiona en **Mis postulaciones**. Al hacerlo aparecerá el nombre del curso en el que te has inscrito. Listo, has terminado el proceso.

10

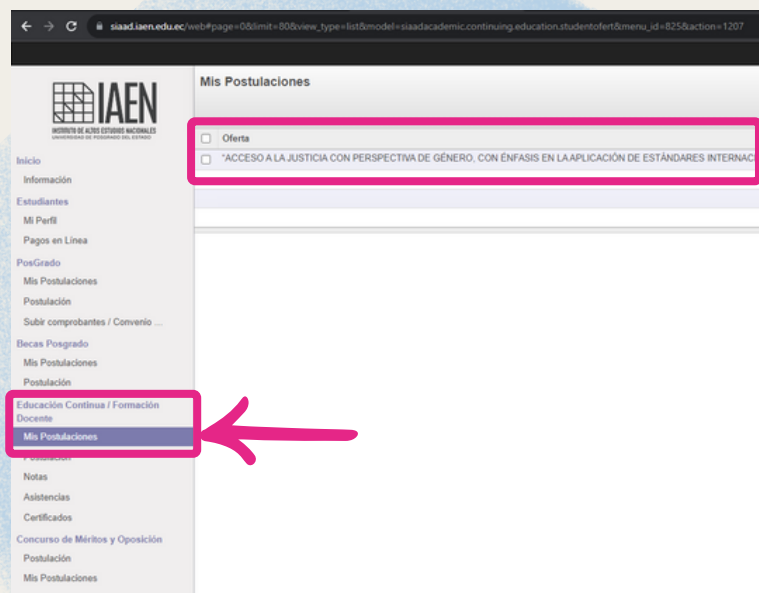

Si tienes inquietudes o dificultades en el proceso de inscripción, llámanos al



(2) 3829 900 ext. 444

Mesa de Ayuda Tecnológica